

COMMUNE DE CHAMPTERCIER

Département 04 (AHP)

**PROJET D'AMENAGEMENT
D'UN CENTRE TECHNIQUE
POUR L'EXAMEN DU PERMIS DE
CHASSER**

DOSSIER PERMIS DE CONSTRUIRE

Maître d'Ouvrage :

**FEDERATION DE CHASSE des ALPES de HAUTE
PROVENCE**

ZA Sainte Colombe
04660 CHAMPTERCIER

AAL

AGENCE D'ARCHITECTURE LAURENT

1b Avenue du Pignonnet
13090 AIX EN PROVENCE

Tél : 04 42 59 40 47

Mobil 06 11 50 41 90

E mail : aal.architecture@orange.fr

06 Bd des Frères Jaumary
04700 ORAISON

REALISE le

06 juillet 2020

MODIFIER le

DOSSIER COMPRENANT

PC 01	PLAN DE SITUATION
PC 02	PLAN DE MASSE GENERAL
PC 02-1	PLAN DE MASSE
PC 03	COUPES SUR SITES
PC 04	NOTICE DESCRIPTIVE
PC 05	ELEVATIONS
PC 06	INSERTION SITE
PC 07	VUES PROCHES
PC 08	VUES LOINTAINES
	PLAN DE REPERAGE des VUES
PC 13	Attestation de prise en compte PPR
PC 16-1	Attestation thermique

Cerfa N° 13409*06

PLAN DE SITUATION PC01

ECHELLE : 1/5000^e

LOCALISATION DU TERRAIN



Echelle 1 : 12 795

PLAN DE MASSE ETAT DES LIEUX PC02b

ECHELLE : 1/500^e

SECTION A

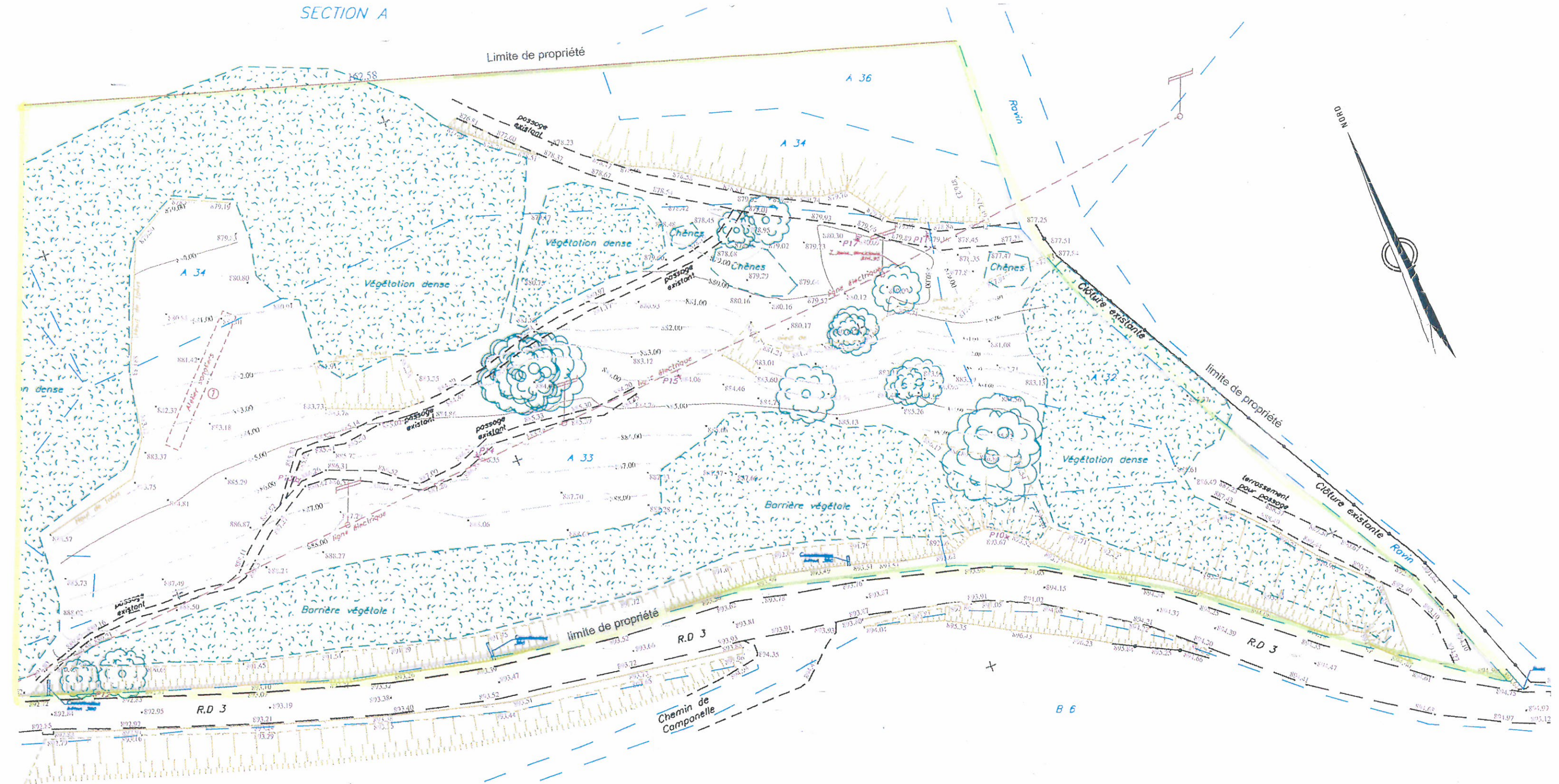

SECTION B

Limite propriété

ECHELLE : 1/500^e



SECTION B

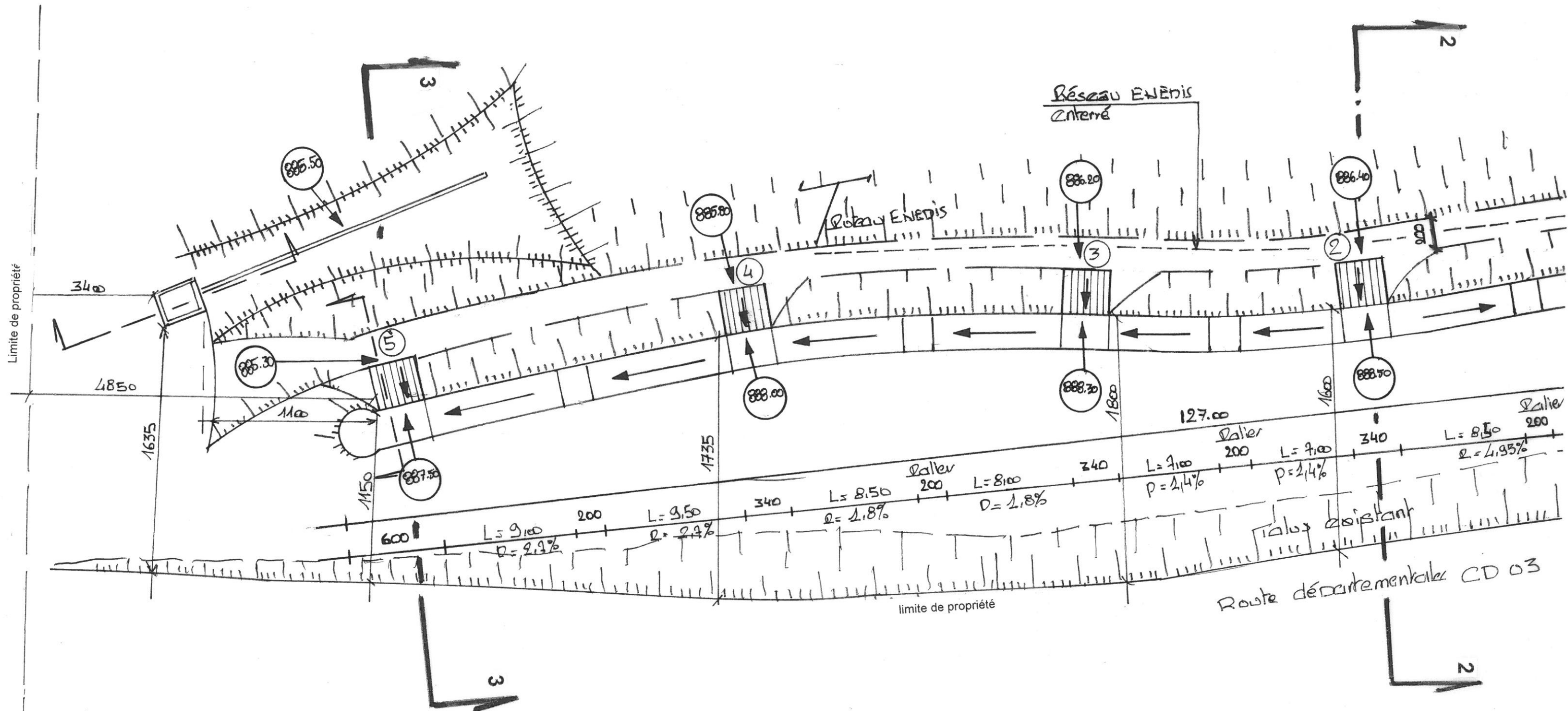

Les présents plans sont exclusivement destinés à la demande administrative de permis de construire.
 Ils ne sont pas des plans d'exécution et ne peuvent en aucun cas être utilisés pour réaliser la construction.
 La construction se réalisera conformément aux plans d'exécution qui restent à la charge du Maître d'ouvrage de l'opération.

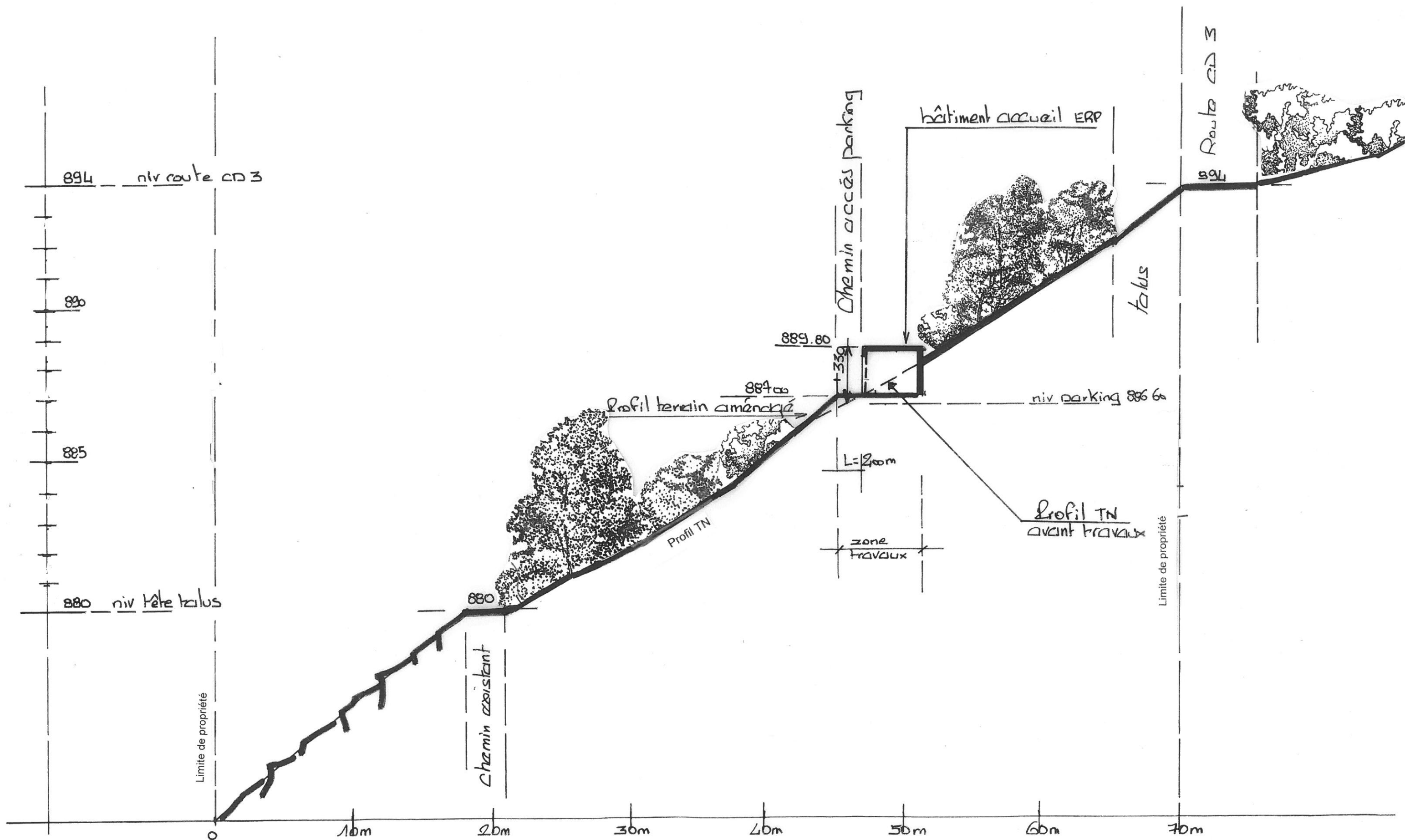

Les présents plans sont exclusivement destinés à la demande administrative de permis de construire.
Ils ne sont pas des plans d'exécution et ne peuvent en aucun cas être utilisés pour réaliser la construction.
La construction se réalisera conformément aux plans d'exécution qui restent à la charge du Maître d'ouvrage de l'opération.

COUPE SUR SITE 1 PC03

ECHELLE : 1/250°

PLAN PARCOURS DE CHASSE

ECHELLE : 1/250^e

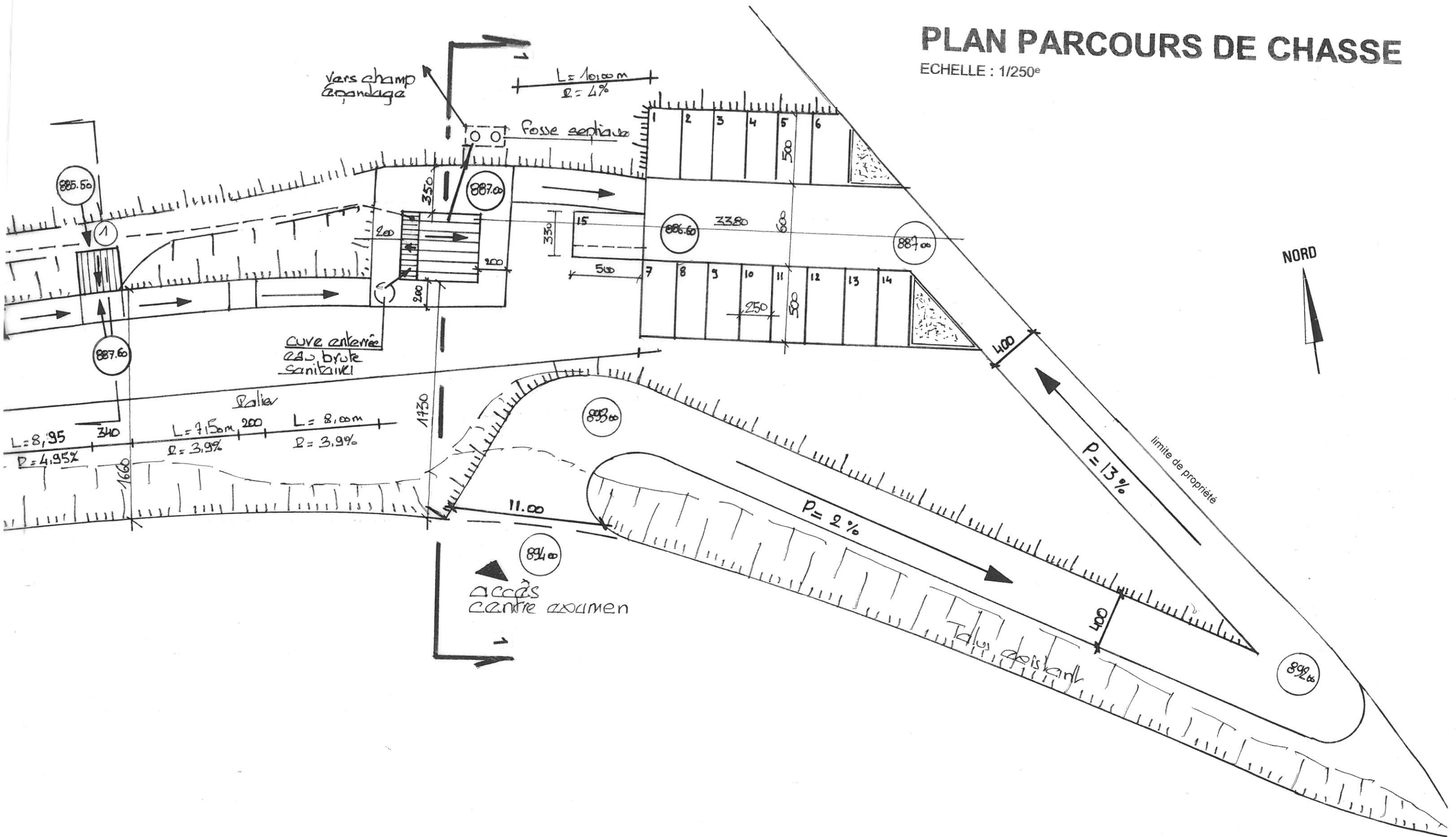

COUPE SUR SITE 2 PC03

ECHELLE : 1/250^e

Les présents plans sont exclusivement destinés à la demande administrative de permis de construire.
Ils ne sont pas des plans d'exécution et ne peuvent en aucun cas être utilisés pour réaliser la construction.
La construction se réalisera conformément aux plans d'exécution qui restent à la charge du Maître d'ouvrage de l'opération.

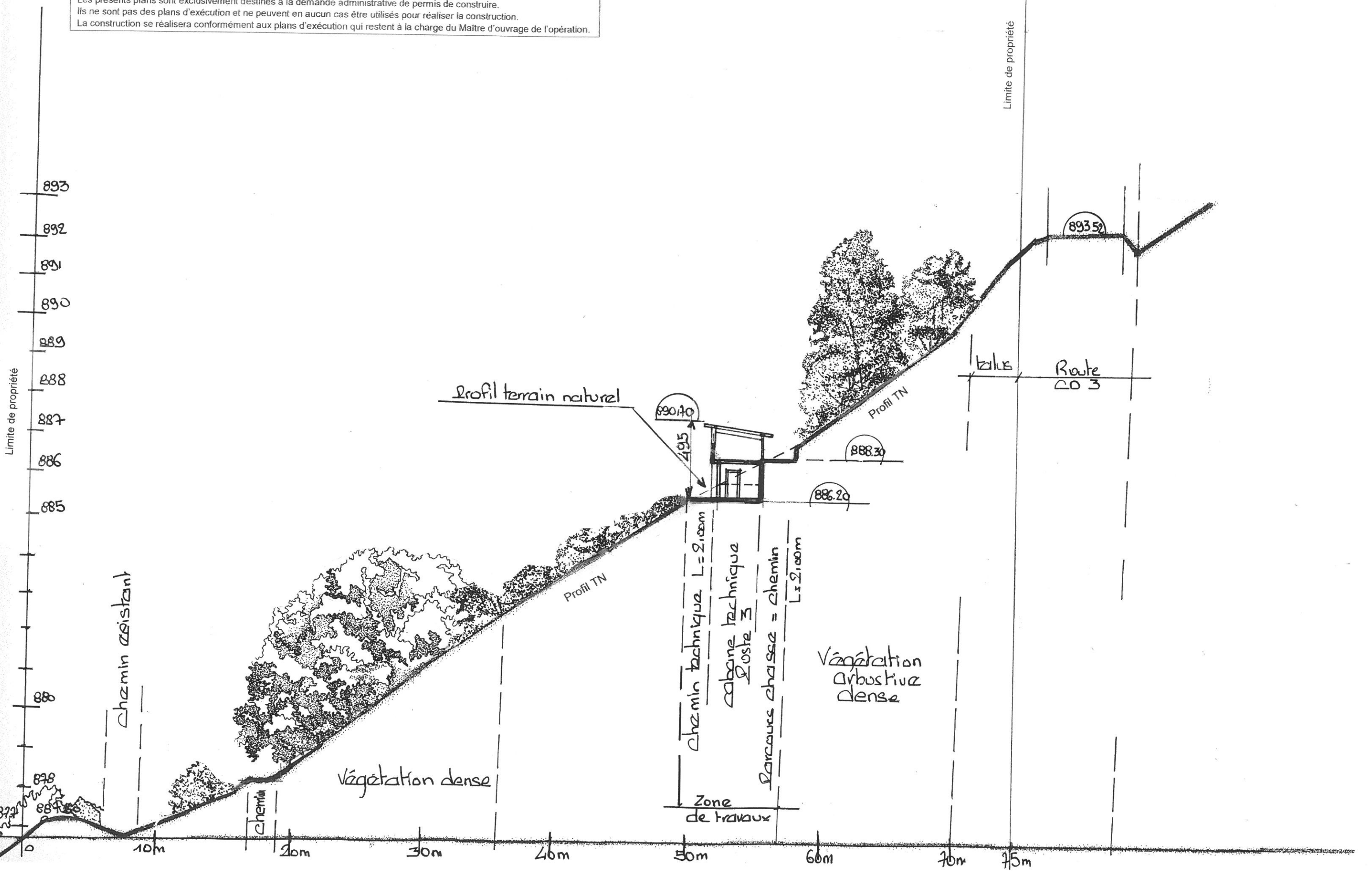

COUPE SUR SITE 3 PC03

ECHELLE : 1/250°

Les présents plans sont exclusivement destinés à la demande administrative de permis de construire.
Ils ne sont pas des plans d'exécution et ne peuvent en aucun cas être utilisés pour réaliser la construction.
La construction se réalisera conformément aux plans d'exécution qui restent à la charge du Maître d'ouvrage de l'opération.

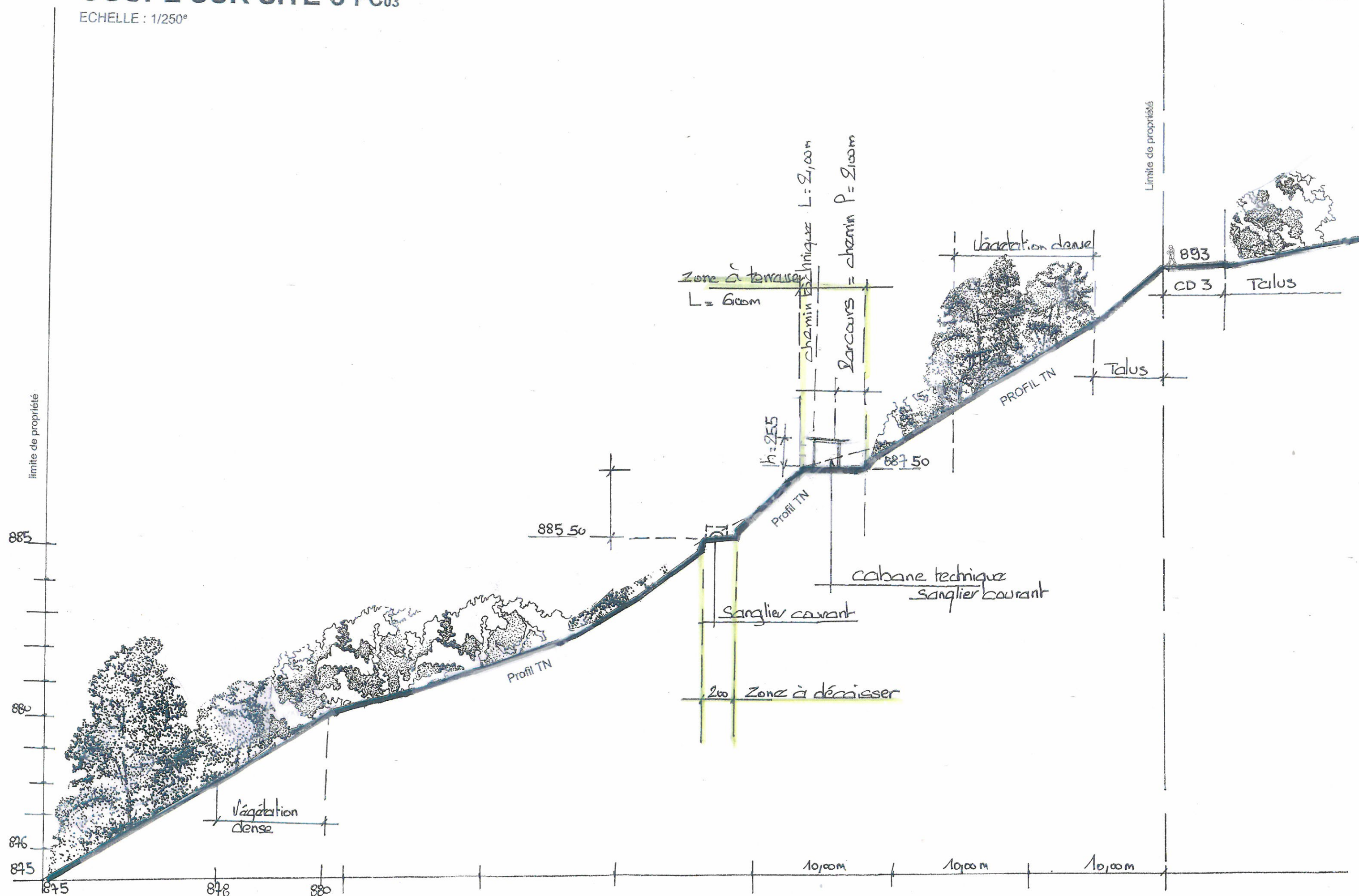

ELEVATIONS PC05

ECHELLE : 1/100^e

PLAN CABANES TECHNIQUES « TIR »

ECHELLE : 1/50^e

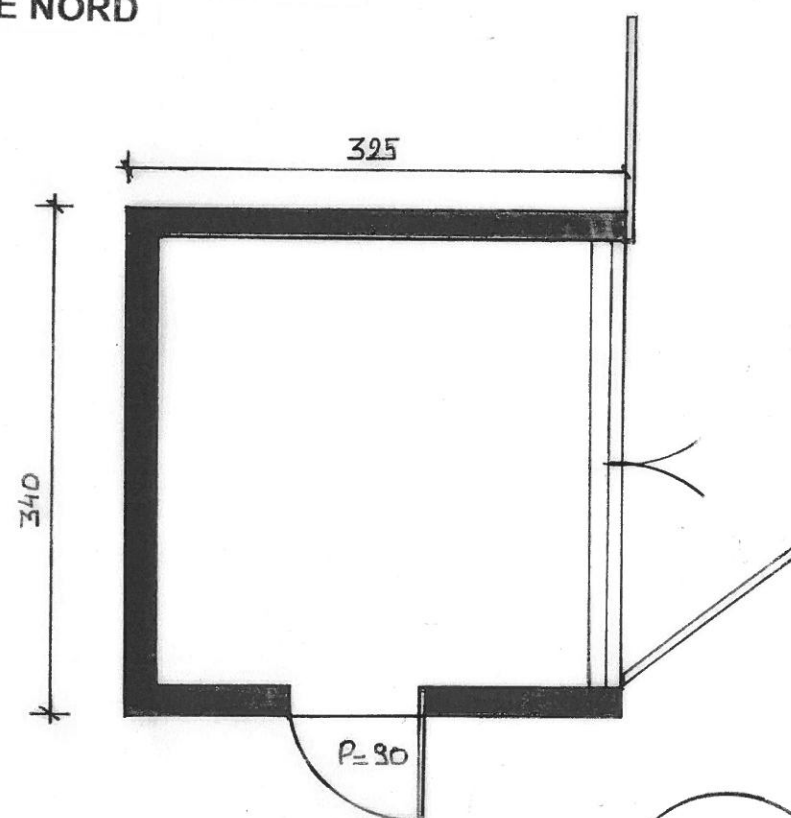
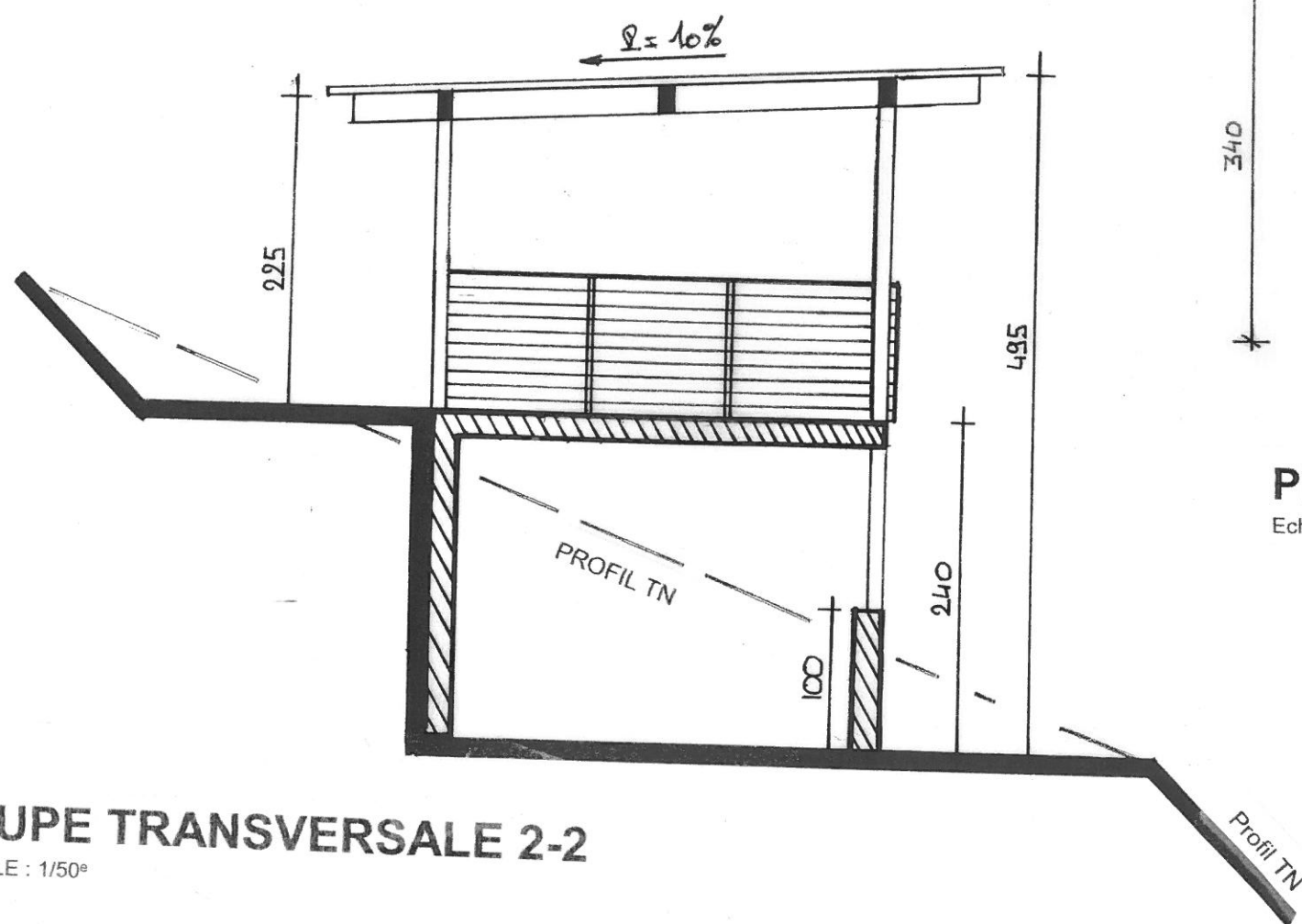
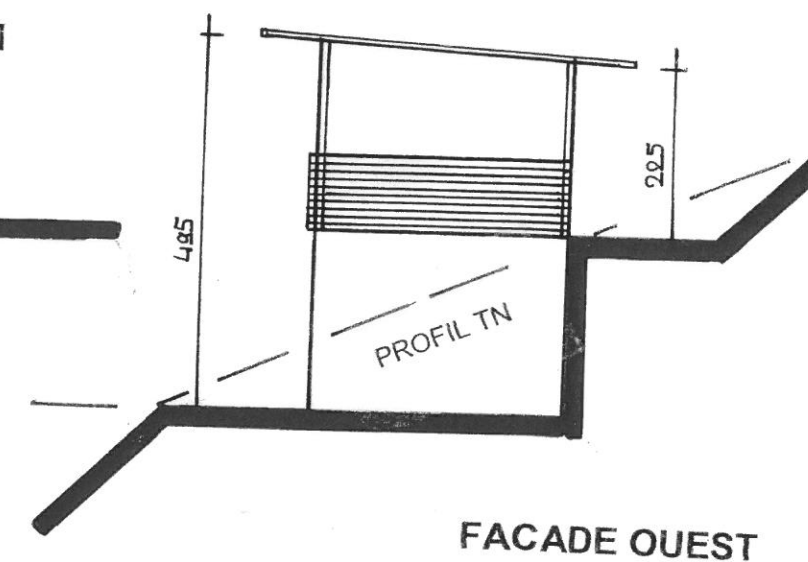
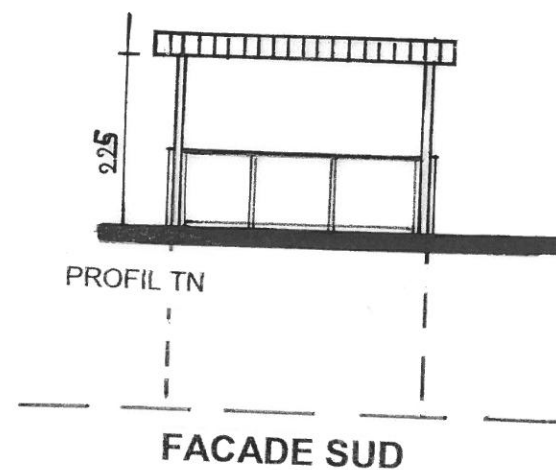
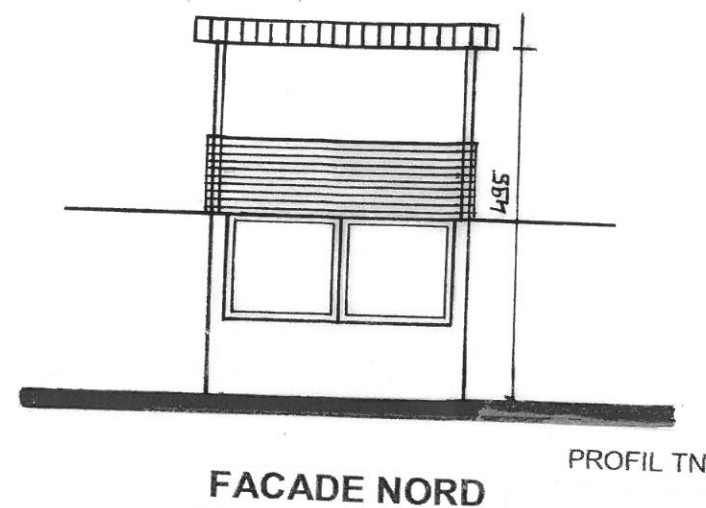
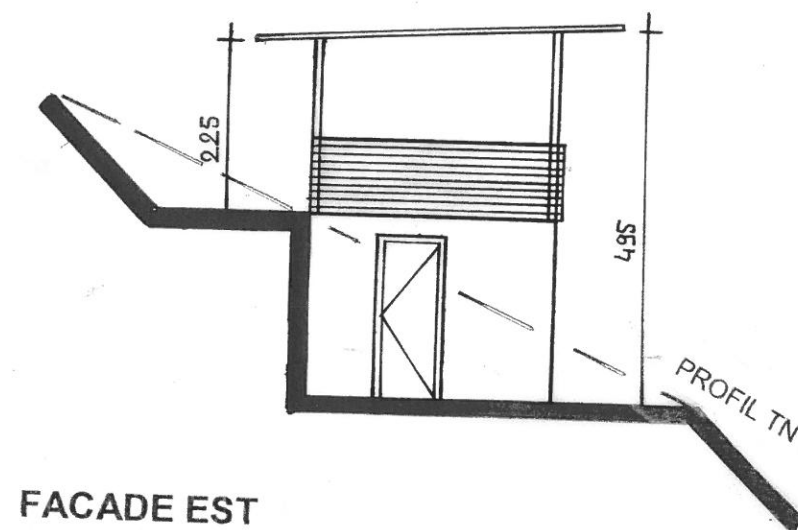

PLAN du RDC BAS

Ech : 2cm.p.m

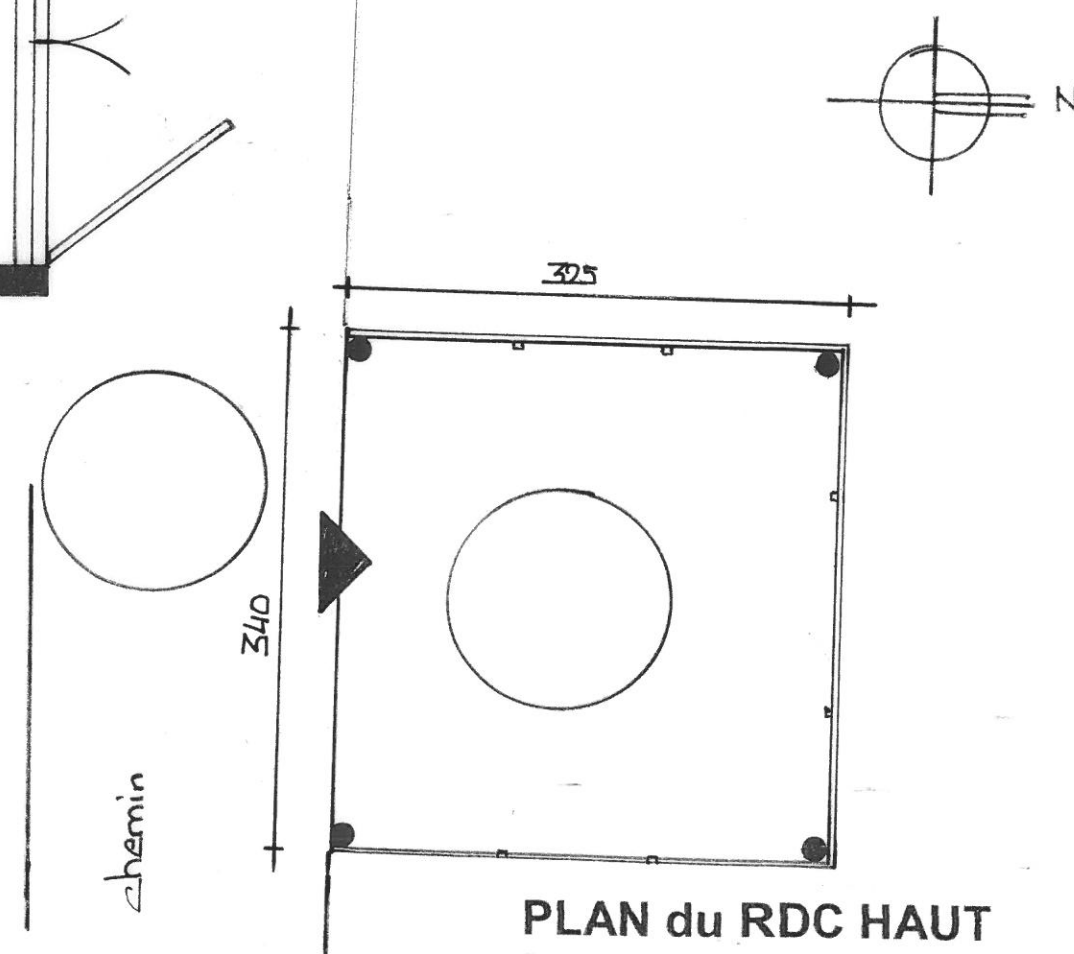

PLAN du RDC HAUT

Ech : 2cm.p.m

COUPE TRANSVERSALE 2-2

ECHELLE : 1/50^e

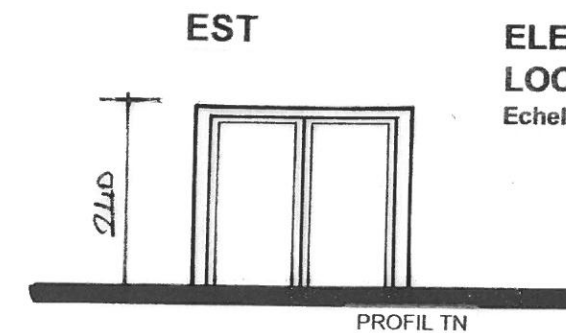
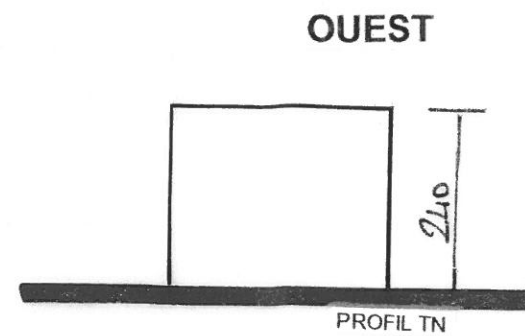
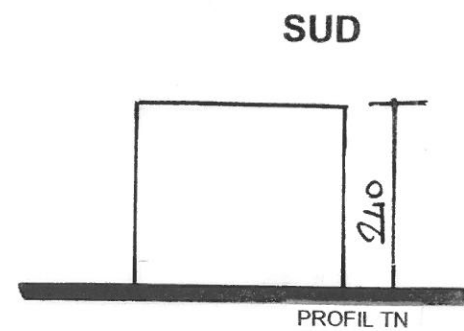
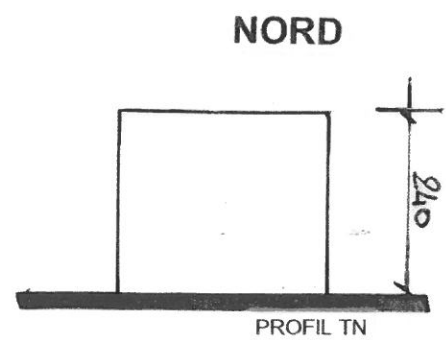

**ELEVATIONS
LOCAL TECHNIQUE SANGLIER COURANT**
Echelle : 1/100°

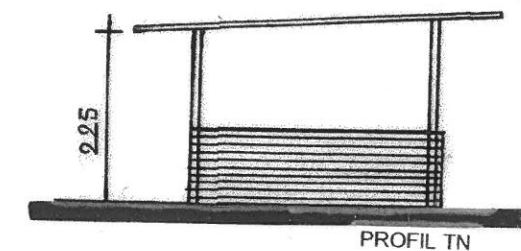
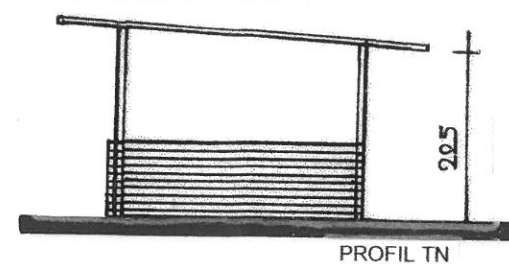
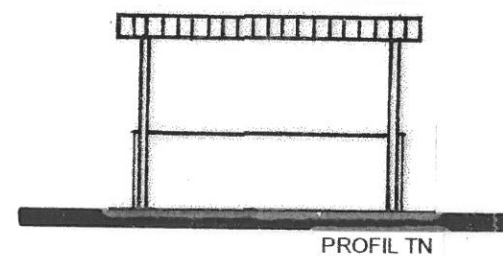
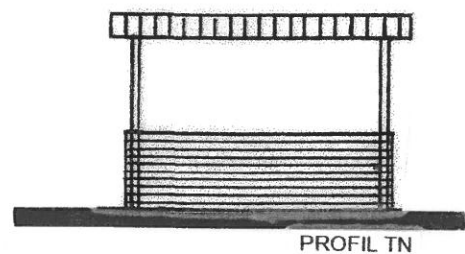

**ELEVATIONS
STAND DE TIR SANGLIER COURANT**
Echelle : 1/100°

**PLAN ET COUPE
STAND DE TIR SANGLIER COURANT**
Echelle : 1/50°

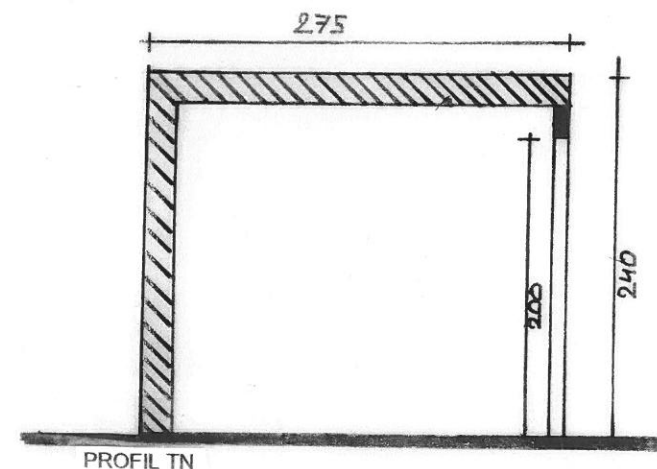
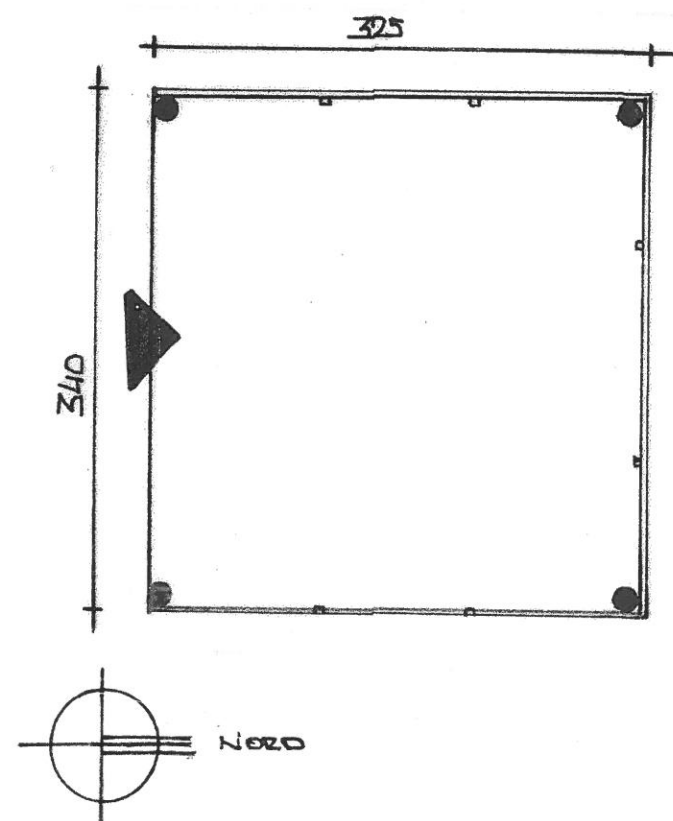

**PLAN ET COUPE
LOCAL TECHNIQUE SANGLIER COURANT**
Echelle : 1/50°

COUPE TRANSVERSALE
ECHELLE : 1/50°

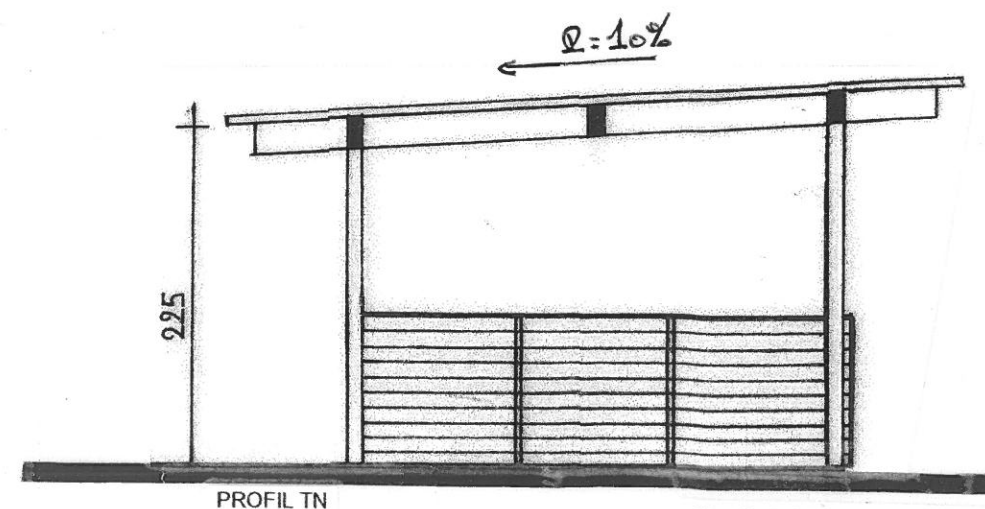

COUPE TRANSVERSALE 3-3
ECHELLE : 1/50°

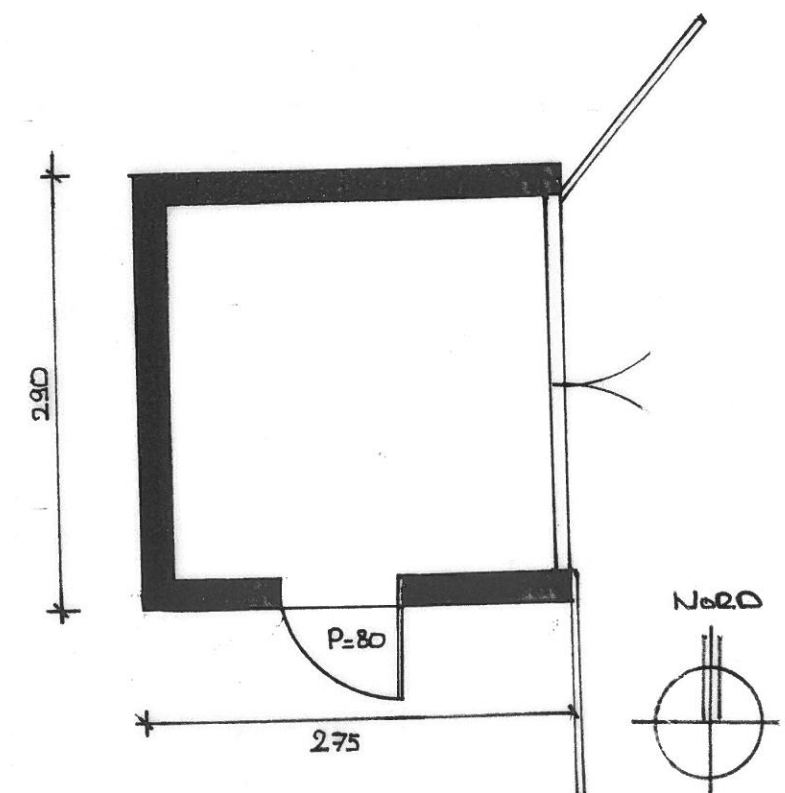

FACADES COUPE

ECHELLE 1/50^e

BÂTIMENT DE SERVICE

D'ACCUEIL ET D'EXAMEN

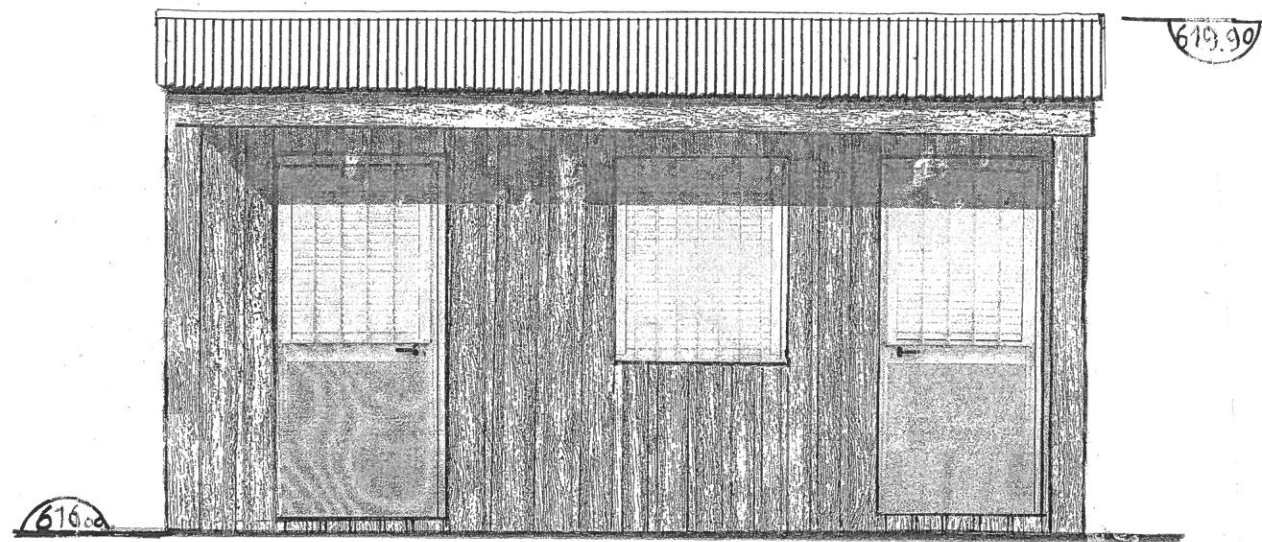

FAÇADE EST

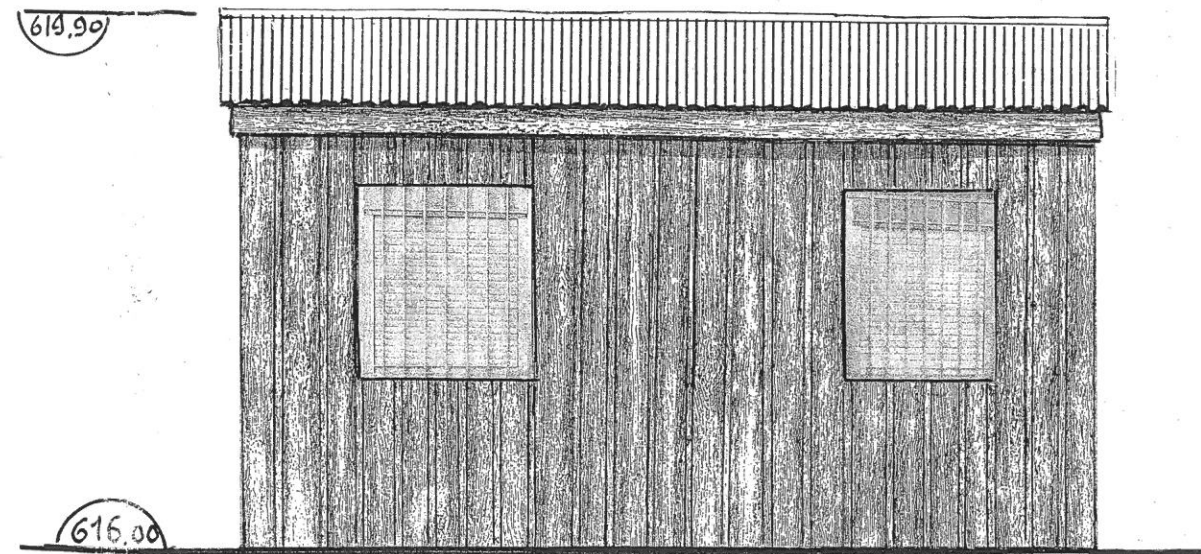

FAÇADE OUEST

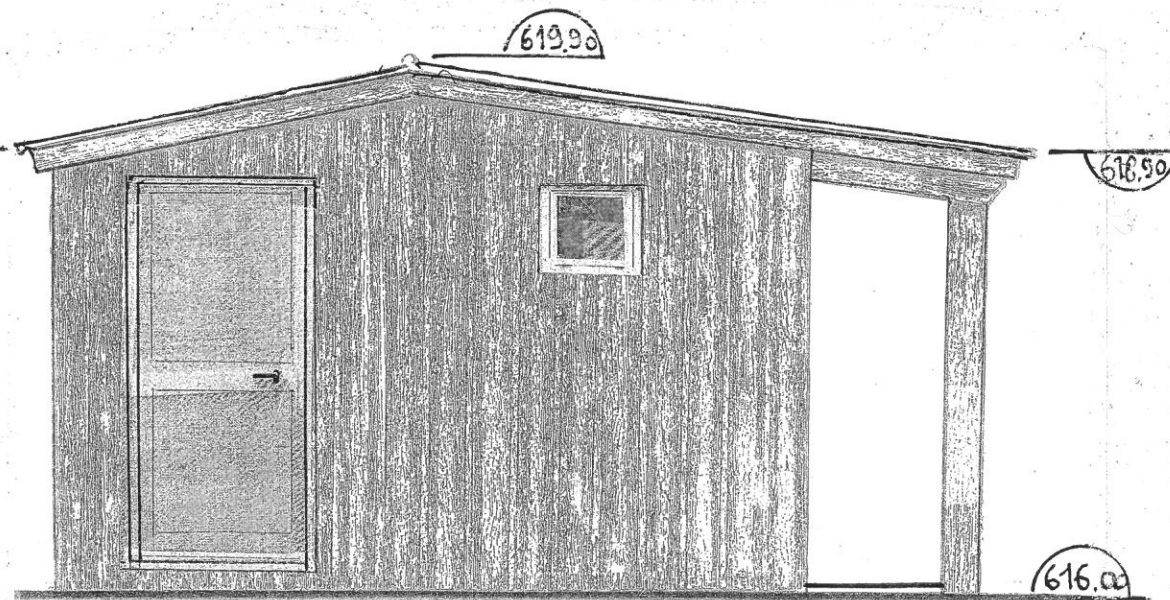

FAÇADE SUD

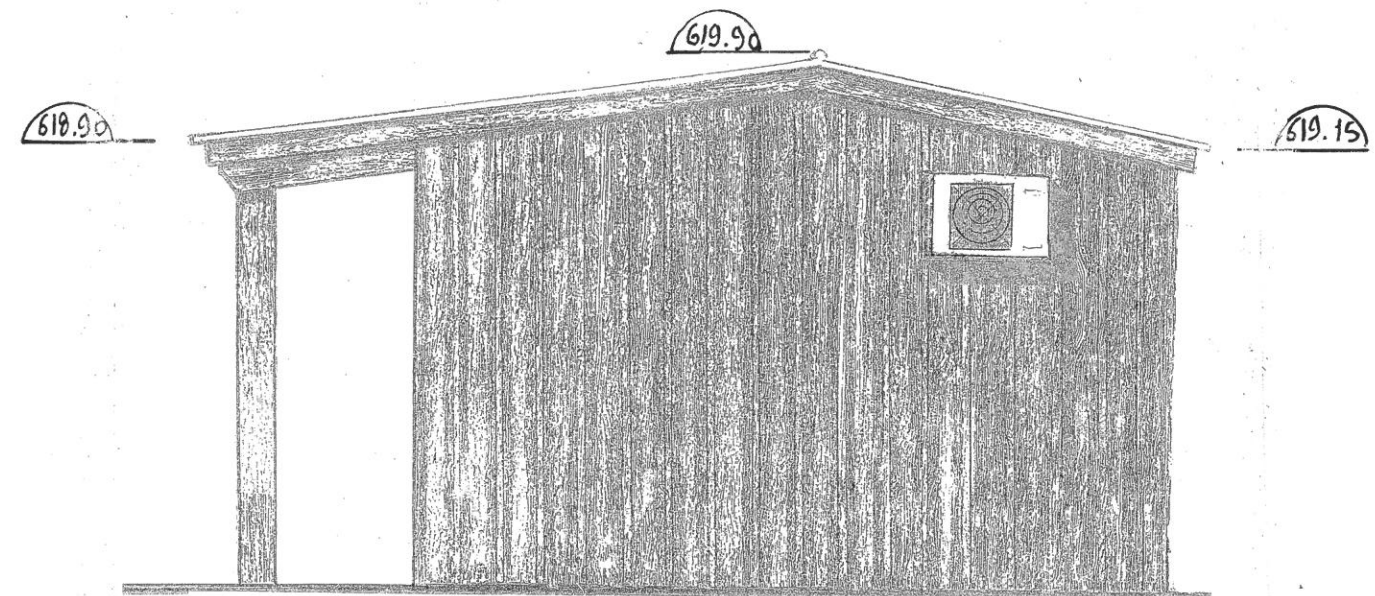

FAÇADE NORD

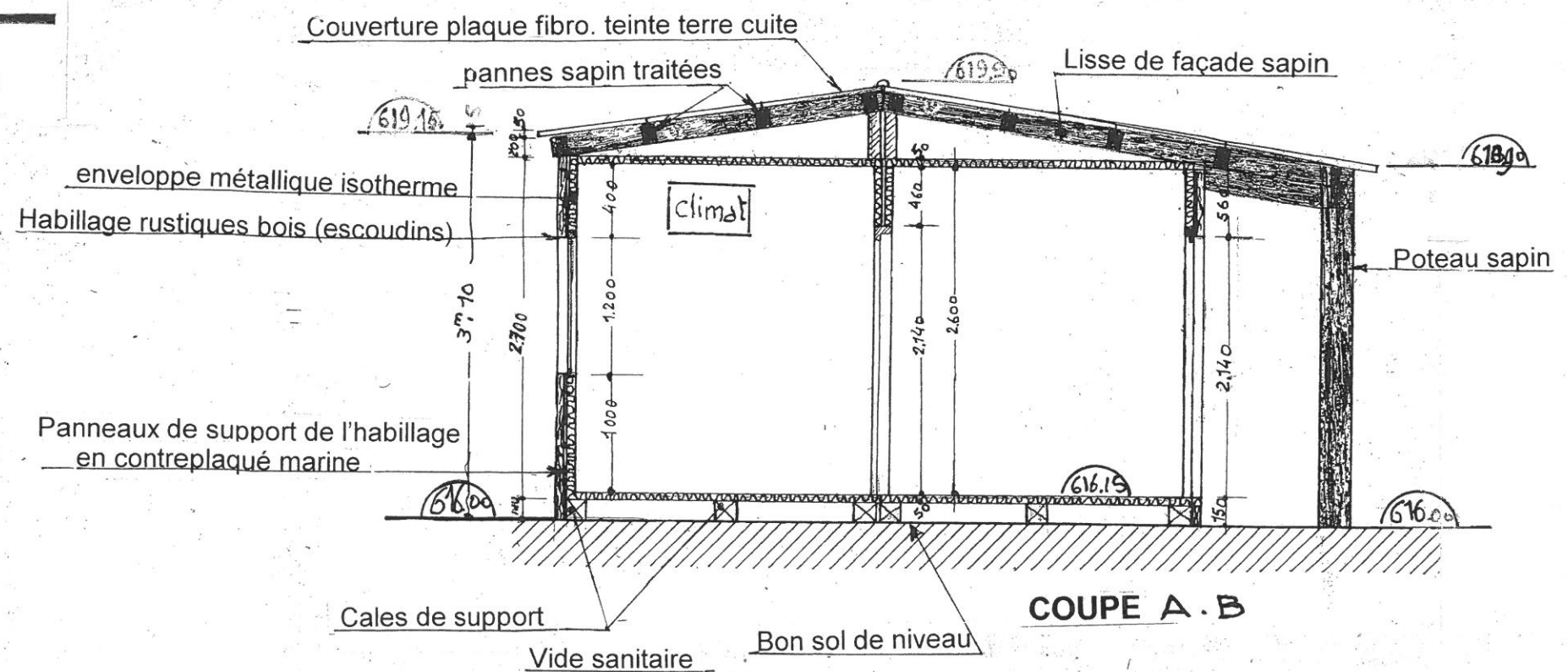

INSERTION SITE PC 06

Sans échelle



APRES TRAVAUX

VUE A

Vue depuis la route départementale vers le site

Vue partiel sur une cabane technique au travers de la végétation



AVANT TRAVAUX

PLAN DE REPERAGE PHOTOGRAPHIQUES

Localisation du terrain

